

PROPOSTE DI INTERVENTO - MISURA 5.2 - RETE: SUPRARGHENTU

ARZANA

Tavola Pre

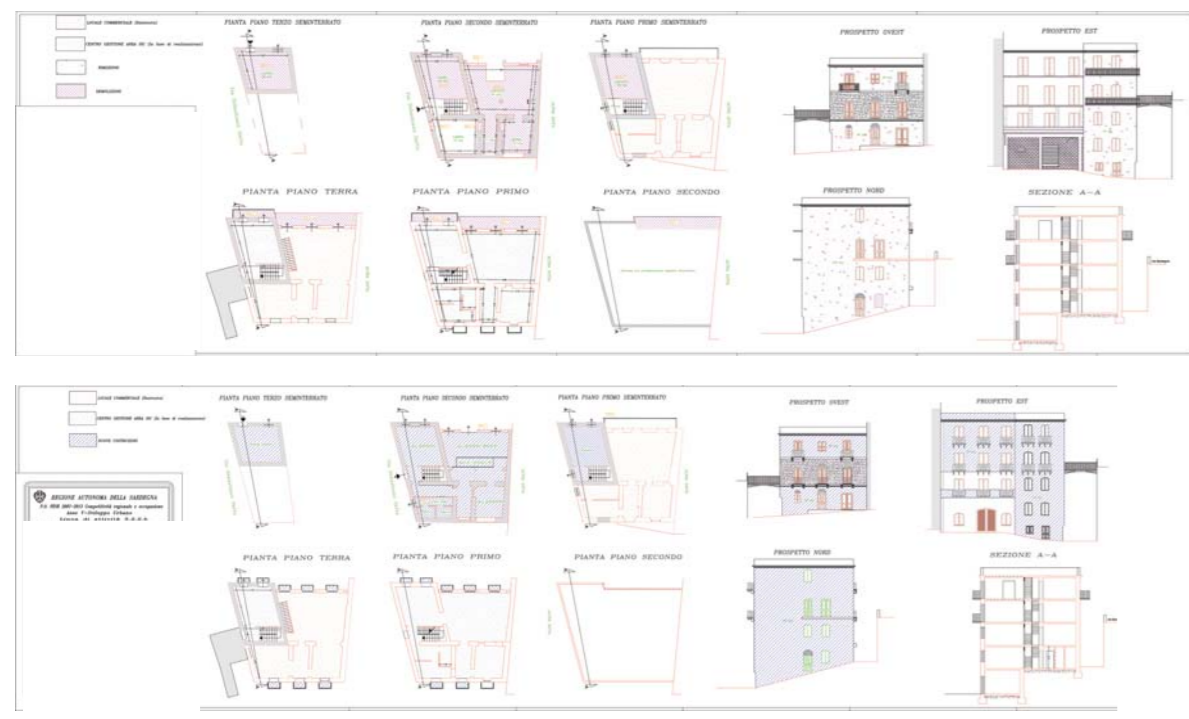

Completamento misura 5.1 POR 2000 - 2006 inerente al recupero dell'ex municipio e la riqualificazione urbana degli spazi adiacenti.

Completamento misura 4.2.1.b Sic P. O. Fesr 2007-2013 Asse IV. L'intervento prevede la conclusione dei lavori di recupero dell'edificio del Centro Storico in cui ha sede il Comitato di Gestione dell'Area SIC

I luoghi

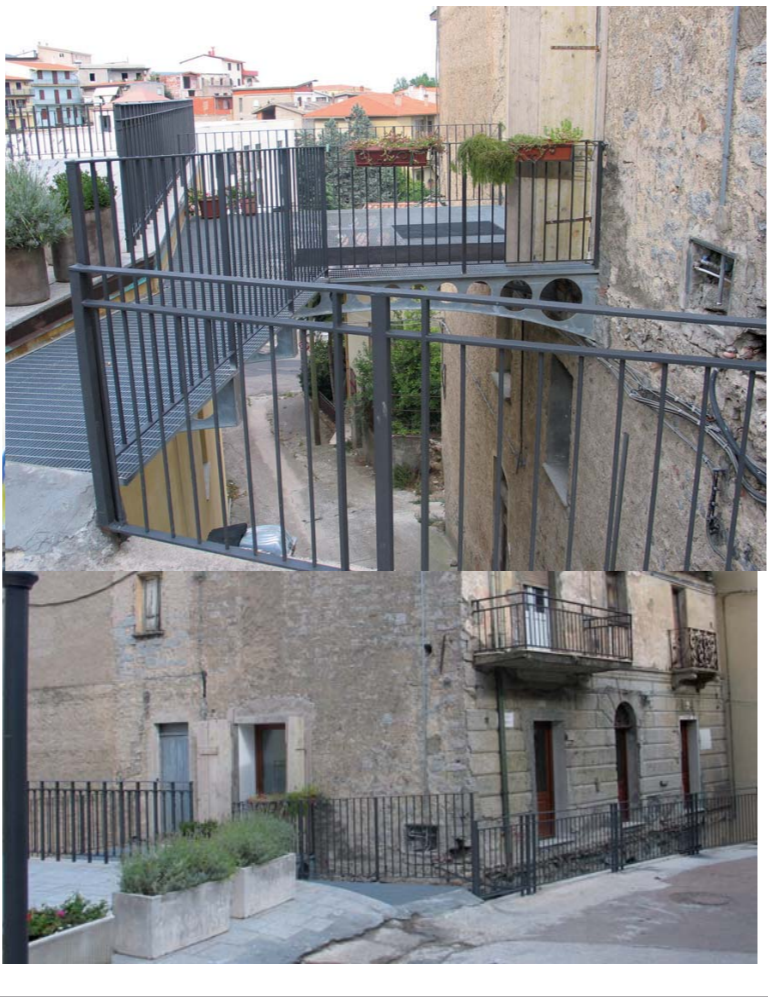

I luoghi dell'intervento



Simulazione intervento



Riqualificazione di Viale Plammas, asse principale di collegamento da sud a nord del centro abitato di Santa Maria Navarrese frazione di Baunei, attraverso interventi funzionali atti a trasformarlo in una vera e propria via a carattere commerciale

Simulazione Via Carlo Alberto



Sistemazione della zona denominata S'Arcu dell'abitato di Triei. Gli interventi riguardano il rifacimento delle pavimentazioni stradali in ciottoli di granito grigio locale, le opere di protezione in ferro battuto e l'arredo urbano tipico dei centri rurali sardi e tipici della identità culturale e tradizionale del luogo

USSASSAI

I Luoghi



Il progetto prevede due diversi interventi. Il progetto di "albergo diffuso" in fase di realizzazione, con anche la creazione di piccole botteghe tradizionali (cuoio, ferro, coltelli, costumi sardi), e di una locanda tipica.

Avvio del progetto "via del pane" con i tradizionali forni a legna presenti in diverse abitazioni, collegati alla "casa del pane". Corsi di panificazione previsti dalla Pro Loco, in risposta alle notevoli richieste pervenute anche dai turisti Villagrande Srisaili. Riqualificare il tessuto urbano del centro storico di Villagrande (intesi quali interventi infrastrutturali tesi al rafforzamento dell'attrattività turistica e valorizzazione delle attività produttive nell'ambito urbano.

Interventi infrastrutturali di completamento nell'area parco S. Barbara

Interventi di miglioramento dell'accessibilità, dell'attrattività e fruibilità del centro fieristico

Riqualificazione dell'area scolastica

ELINI

Porzione edificio completata



Planimetria

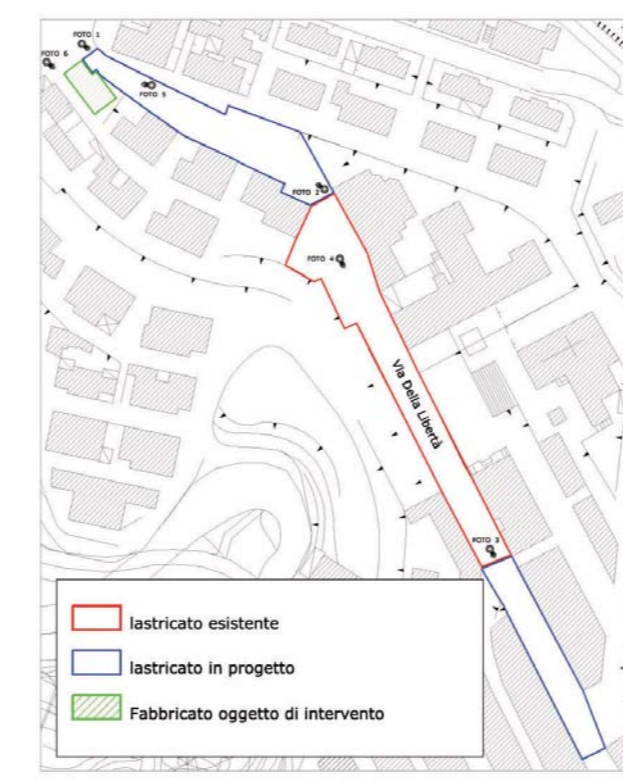

Stato attuale



Simulazione fotografica



Completamento del lastricato stradale in via della Libertà
Allestimento di due laboratori per la valorizzazione degli antichi mestieri e delle produzioni dell'artigianato

Gli interventi e le simulazioni



Planimetria generale

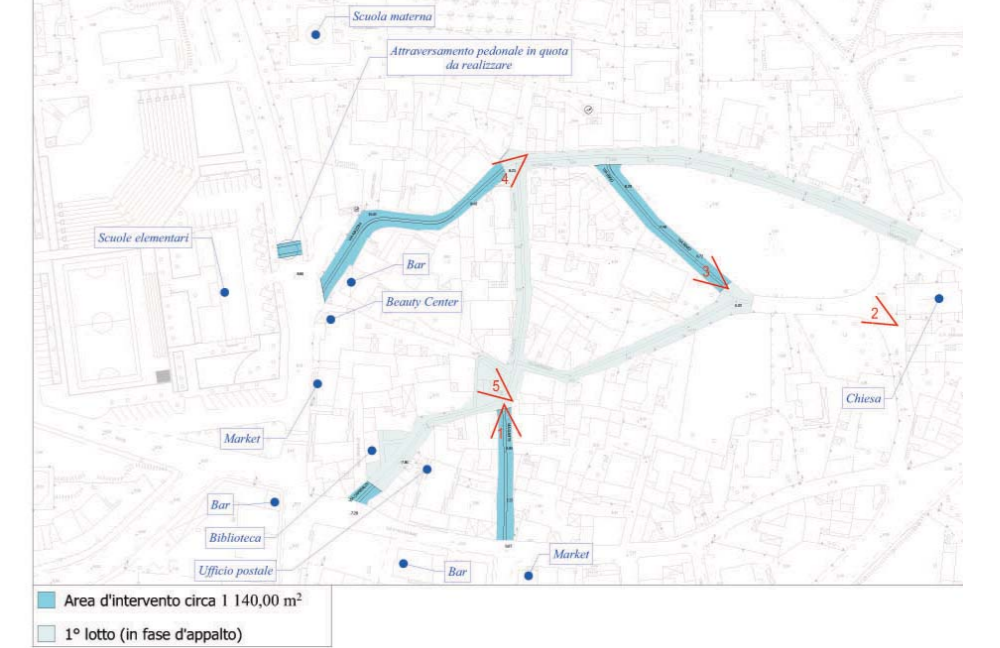

BAUNEI

RETE SUPRARGHENTU

Comuni interessati

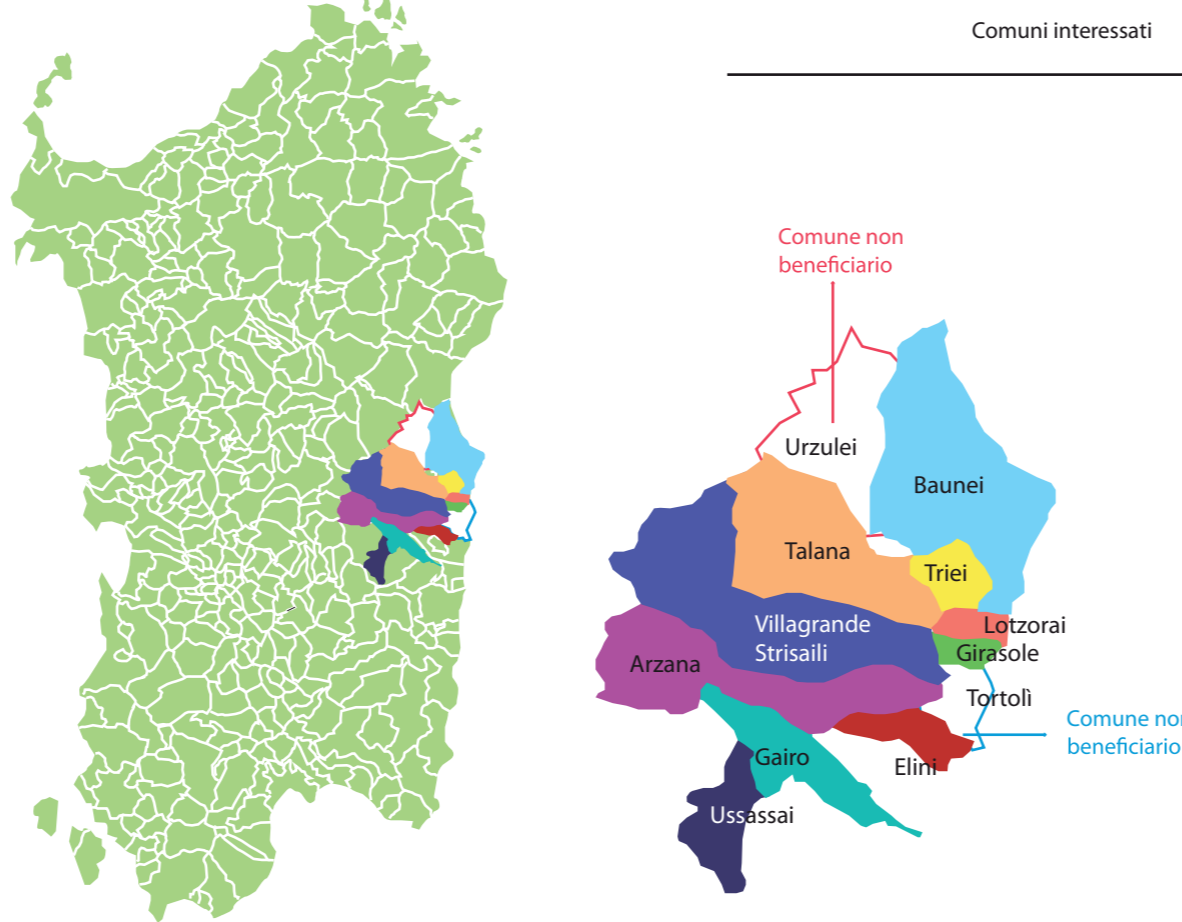

OBIETTIVI GENERALI E SPECIFICI DI PROGETTO

Obiettivo generale

L'obiettivo generale che il progetto territoriale integrato della rete Suprarghentu si prefigge di raggiungere è quello di promuovere iniziative volte alla valorizzazione della specificità territoriali, sostenute da interventi infrastrutturali e immateriali, legate in ogni caso alle identità culturali e produttive locali, in una logica di sviluppo durevole. In particolare, il progetto intende attivare e sostenere progetti di valorizzazione, in chiave conservativa e produttiva, dei sistemi ambientali e paesistici locali e delle loro opere costruttive puntando sul recupero del sistema di opere architettoniche di pregio dei centri urbani minori. Le attività del progetto "Suprarghentu: Luoghi e vetrine di promozione d'Ogliastra" saranno, quindi, indirizzate alla costruzione di un sistema territoriale costantoterra in grado di strutturare un'offerta turistica completa, dal segmento balneare, a quello culturale e naturalistico. Il progetto contribuisce inoltre ad una nuova ricettività, in grado di conferire la massima visibilità alle produzioni tipiche locali con particolare riferimento ai prodotti dell'artigianato tipico e dell'industria agroalimentare.

Obiettivi specifici

- Potenziare l'offerta culturale del territorio, puntando sulla valorizzazione dei mestieri e prodotti tipici
- Combinare l'offerta turistica della costa con quella dell'entroterra, anche mediante strumenti innovativi come applicativi web
- Mettere in relazione le aree costiere (aree forti) a quelle deboli (aree interne ricche di emergenze ambientali, culturali e paesaggistiche);
- Incentivare la realizzazione di un sistema di offerta turistica allargato che integri i territori e le risorse per una fruizione d'insieme da parte del turista;
- Adottare nuove modalità di accoglienza a favore di un'utenza diversificata e con particolari esigenze;
- Recuperare antichi mestieri e tradizioni anche mediante forme di incentivazione del lavoro femminile, come possibile attrattore di sviluppo
- Promuovere il territorio nella sua interezza tramite un'immagine forte e facilmente riconoscibile, inserita in un più ampio contesto di promozione regionale;
- Mettere in relazione le aree costiere (aree forti) a quelle deboli (aree interne ricche di emergenze ambientali, culturali e paesaggistiche);
- Elaborare e sperimentare percorsi innovativi di turismo eco-sostenibile, mediante il bike sharing;
- Consolidare la dotazione ricettiva esistente e diversificare l'offerta attraverso nuove proposte di ricettività alternativa funzionale alla fruizione del patrimonio ambientale (albergo diffuso);
- Connettere gli attrattori e gli eventi di richiamo in modo da proporre un prodotto fruibile con facilità, non solo in alta stagione e nella fascia costiera ma anche nei territori dell'interno e in periodi di bassa stagione.

GIRASOLE

Valorizzazione della viabilità del Centro Storico e completamento degli interventi per la valorizzazione del tessuto urbano (arredo urbano)

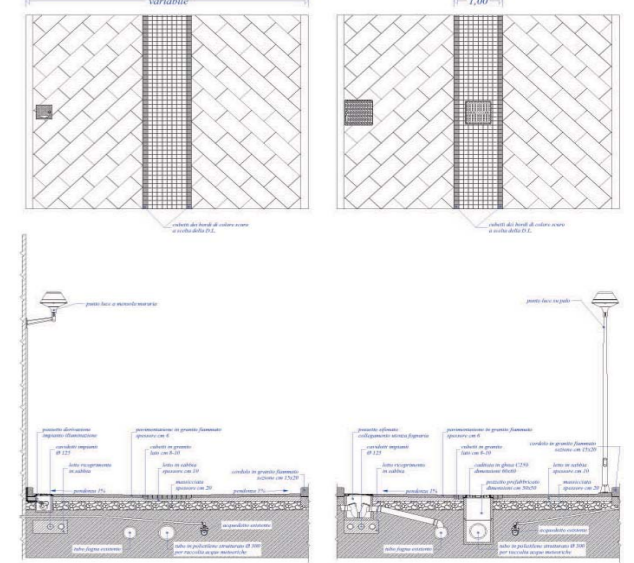

LOTZORAI

Simulazione Mulino



TRIEI



Simulazione Piazza Donigala

Recupero e ripristino dell'edificio, "La Casa del Mulino" e suoi annessi, di forte rilevanza storico-culturale;
Sistemazione della piazza antistante la chiesa Santa Barbara e degli spazi ad essa adiacenti nel centro storico Donigala

TALANA



Completamento misura 5.1 POR 2000 - 2006 con la Riqualificazione dei percorsi viari del centro storico

VILLAGRANDE STRISAILI

Riqualificare il tessuto urbano del centro storico di Villagrande (intesi quali interventi infrastrutturali tesi al rafforzamento dell'attrattività turistica e valorizzazione delle attività produttive nell'ambito urbano.

Interventi infrastrutturali di completamento nell'area parco S. Barbara

Interventi di miglioramento dell'accessibilità, dell'attrattività e fruibilità del centro fieristico

