

Comune di Irgoli

Analisi socio-economica

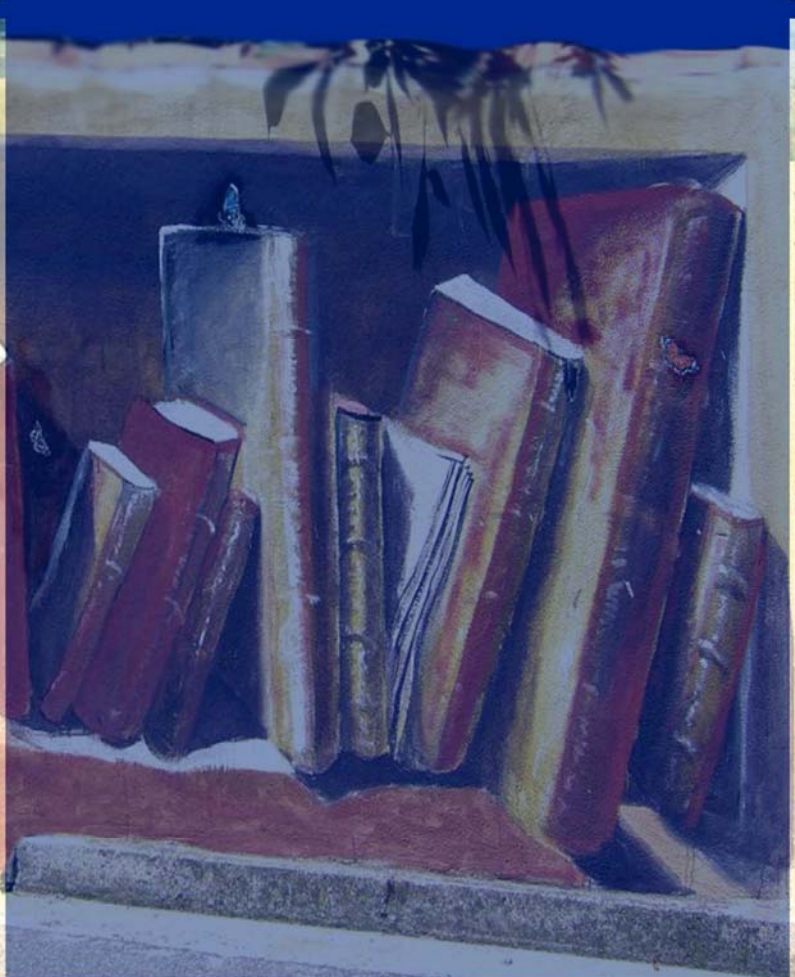

a cura di:
dott. Raimondo Schiavone

Sommario

Sommario	2
1. Introduzione	4
2. Irgoli e il Territorio.....	5
2.1. Il contesto territoriale.....	5
2.2. Baronie.....	5
2.3. Considerazioni di sintesi	14
3. Analisi della struttura sociale del Sistema locale del lavoro di Orosei.....	17
3.1. Popolazione	17
3.2. Gli indici demografici	18
3.3. Struttura della popolazione per classi di età	19
4. Analisi demografica del Comune di Irgoli.....	21
4.1. Cenni introduttivi.....	21
4.2. Popolazione	23
4.3. Analisi delle dinamiche demografiche.....	26
4.4. Struttura della popolazione per classi di età	35
4.5. Famiglie e Ampiezza dei nuclei familiari.....	38
4.6. Tassi di natalità e mortalità.....	42
4.7. Gli indicatori demografici.....	44
4.8. Popolazione straniera	49
5. Conclusioni analisi socio-demografica	50
6. Previsione sviluppo della popolazione nel Comune di Irgoli.....	51
6.1. Premessa.....	51
6.2. Popolazione residente	51
Stato di fatto Sardegna	51
Stato di fatto Comune di Irgoli	53
6.3. Popolazione e densità negli anni 1991/2001.....	53
6.4. Previsione a lungo termine	54
Il problema generale delle previsioni di popolazioni	54
La struttura della popolazione	55
Il modello di previsione	56
Ipotesi sulla fecondità	56
Ipotesi sulla sopravvivenza.....	56

Ipotesi sui fenomeni migratori.....	57
Descrizione del modello di previsione	57
6.5. Popolazione Fluttuante.....	58
Stato di fatto	58
6.6. Disponibilità residenziale	58
Strutture classificate	58
Strutture non classificate	59
Criterio di indagine e risultati.....	59
6.7. Previsione della popolazione nel territorio comunale di Irgoli	61
6.8. Dinamica delle abitazioni e dei posti letto nel comune di Irgoli.....	64
6.9. Conclusioni.....	67
7. Grado di istruzione	69
8. Servizi sociali e socio-assistenziali.....	71
9. Il mercato del lavoro	73
9.1. La formazione professionale.....	75
9.2. Occupazione e disoccupazione	76
10. Patrimonio edilizio residenziale.....	78
10.1. Analisi del sistema insediativo	78
10.2. Gli edifici	79
10.3. Le abitazioni	80
10.4. Le stanze	83
10.5. Abitazioni occupate e non occupate	84
10.6. Il mercato delle seconde case.....	84
10.7. Conclusioni insediamento abitativo	86
11. Analisi economica	87
11.1. Irgoli e le sue principali attività economiche.....	87
11.2. Analisi della struttura economica del Sistema locale del lavoro di Orosei.....	88
Il settore agricolo	91
L'allevamento.....	92
11.3. Analisi della struttura economica del Comune di Irgoli.....	100
Analisi settore Turismo e strutture ricettive, esercizi commerciali legati al turismo	105
11.4. Conclusioni analisi economica	108
12. Conclusioni.....	109

1. Introduzione

L'analisi socio economica raccoglie in un unico documento i principali dati socio-economici del Comune di Irgoli e del contesto a cui lo stesso appartiene. La raccolta dei dati è il primo passo eseguito al fine di poter fare delle riflessioni sullo stato attuale del Comune e delle previsioni sul futuro dello stesso.

I dati provengono dalle seguenti fonti: Istat, Regione Sardegna, Provincia di Nuoro, Camera di Commercio di Nuoro, EPT di Nuoro, Osservatorio industriale, Comune di Irgoli.

Una volta terminata la fase di raccolti dati, è stata effettuata una rielaborazione logica degli stessi che, riportati in semplici tabelle e rappresentati graficamente, permettono di fotografare il Comune di Irgoli e di realizzare delle previsioni di breve-medio periodo.

Il documento è strutturato nel seguente modo:

- Sintesi sul territorio in cui è inserito il Comune di Irgoli;
- Analisi socio-demografica del Comune di Irgoli in relazione al Sistema locale del lavoro di appartenenza;
- Analisi socio-demografica del Comune di Irgoli;
- Analisi del patrimonio edilizio;
- Analisi del mercato del lavoro;
- Analisi economica del Comune di Irgoli in relazione al Sistema locale del lavoro di appartenenza;
- Analisi economica del Comune di Irgoli;
- Conclusioni.