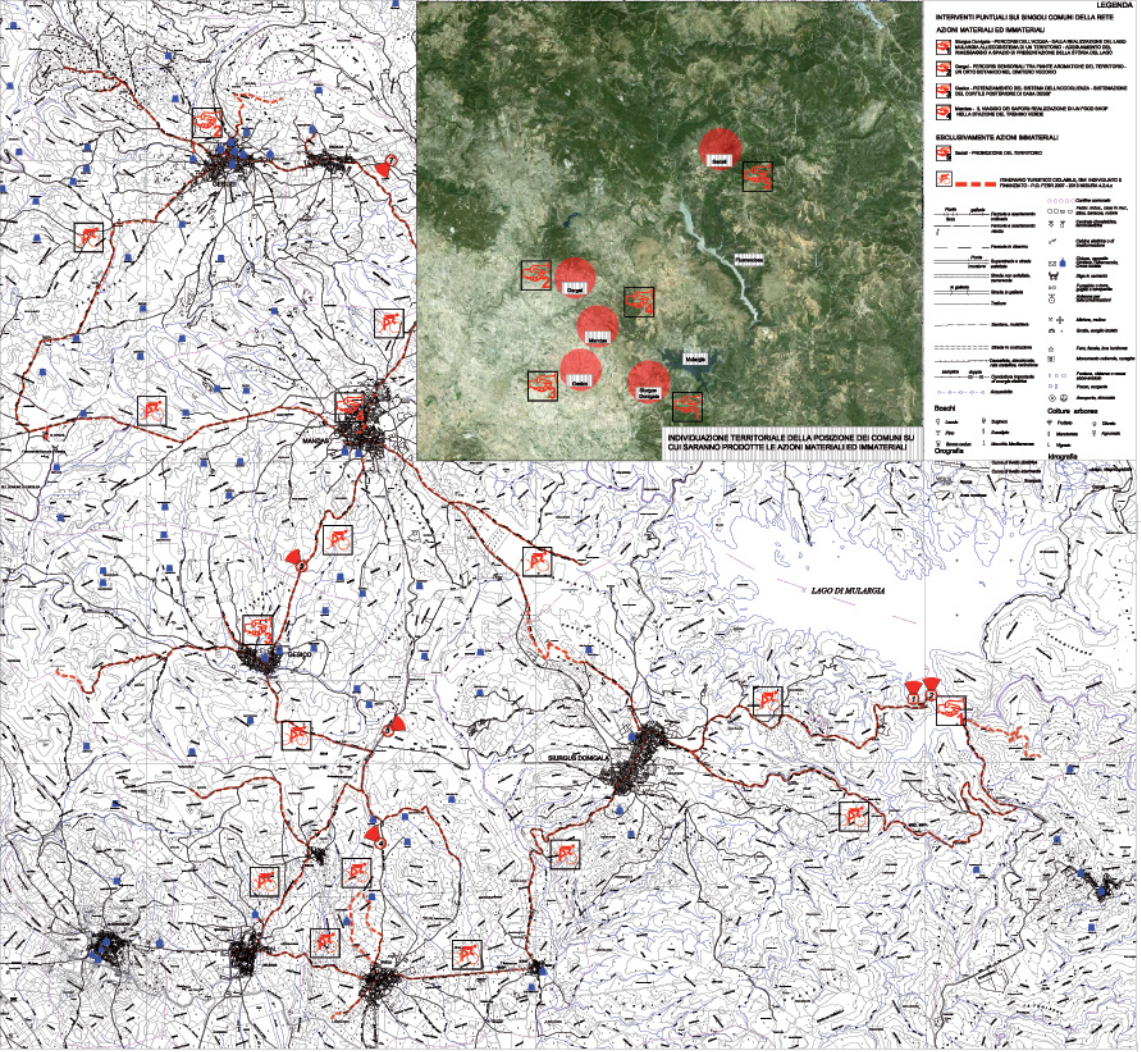

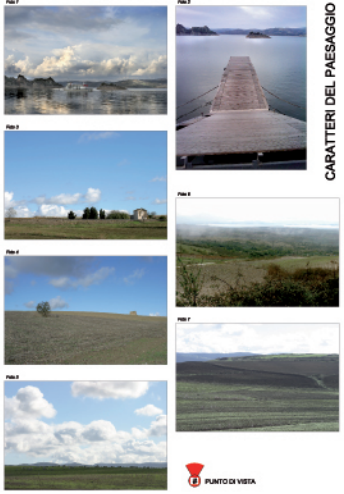

SIURGUS DONIGALA SADALI MANDAS GERGEI GESICO

Progetti di Qualità nel campo della valorizzazione del patrimonio culturale, paesaggistico e ambientale". Delibera della Giunta Regionale n. 36/10 del 28.07.2005

OGGETTO

tavola d'insieme di rappresentazione grafica della proposta di finanziamento

PROGETTO

DAI SENTIERI DEL GRANO AI PERCORSI DEL TRENINO VERDE NEI LUOGHI DEI SANTI

DATA	PROGETTISTA	COLLABORATORE
GENNAIO 2012	ufficio tecnico	
Tavola **1**	technikel Ing. Andrea Pisu	

Revisione n.ro: 1 2 3 4 5 6 7 8 9